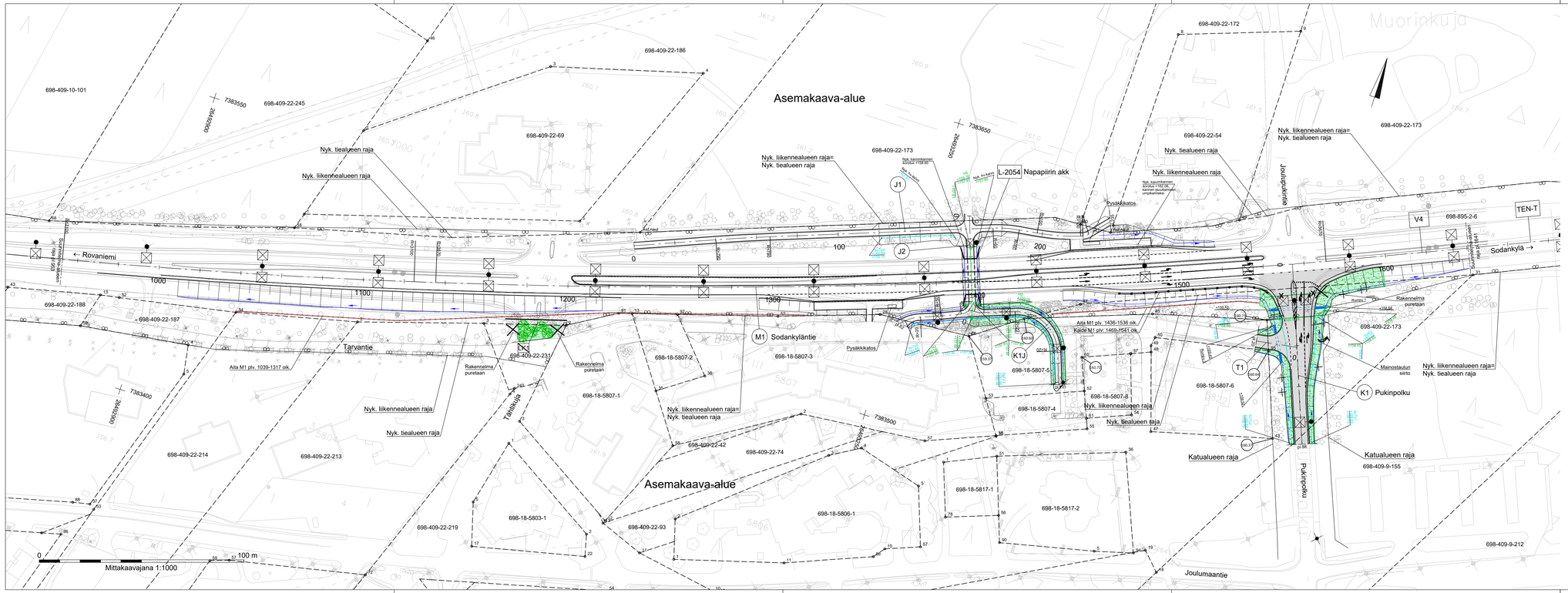

MERKINNÄT:

KORKEUDET JA KUIVATUS

- Väylän tasauviivan korkeus tontin kulmapisteen kohdalla
- Suunniteltu hulevesikaivo
- Suunniteltu salaojakaivo, salaojan tarkistusputki
- Hulevesiviemäri, PP 200 ellei toisin mainita
- Salaoja PEH 110
- Painanne ja virtaussuunta

PINNOITTEET

- Betonikiveys, Sauvakivi 278x138x80 harmaa - tiililadonta
- Kestopäällyste, AB11
- Kestopäällyste, AB16
- Reunatuki, upotettava betoni 300x170, näkymä 12 cm

ISTUTETTAVA KASVILLISUUS

- Nurmetus, maisemanurmi 2
- Istutettava havupuu, Picea abies, kuusi
- Säilytettävä lehti- / havupuu
- Poistettava lehti- / havupuu

VARUSTEET JA KALUSTEET

- Uusi tai säilyvä valaisin valaistussuunnitelman mukaisesti

SÄILYTETTÄVÄT JA POISTETTAVAT

- Nykyinen siirrettävä valaisin
- Poistettava rumpu

Merkki	Muutos		Pvm	Hyväksyjä	Päätös
Nähtävänä	Yhdyskuntasuunnittelun lautakunta	Pvm §	Kaupunginsinsinöörin päätös		Pvm §

Kaupunginosa/Kylä Kohde	18 K1 Pukinpolku K1J
Piirustuksen sisältö	ASEMAPIIRUSTUS
Mittakaava	1:1000
Piirustuslaji	KATUPIIRUSTUS

SITOWISE

ROVANIEMI
TEKNISET PALVELUT
YHDYSKUNTATEKNIIKKA
Mäntyvuorantie 2, Rovaniemi

Pvm	Suunn. J. Soronen	Pvm	Tark. J. Kyrö
17.1.2025	Tark. P. Hartikainen	17.1.2025	Tark. A. Raappana
Koordinaattijärjestelmä ETRS-Gk26	Korkeusjärjestelmä N2000	Korvaa Korvattu	Säilytys
		Piirustusnumero	8360A-222